

# Social & Labor Convergence Program

*Birleşik Değerlendirme. İşbirlikçi Eylem. İyileşen Çalışma Koşulları.*

SLCP Tesis Eğitimi  
Doğrulama süreci ve doğrulanmış SLCP verilerini paylaşma  
06 Nisan 2022

# Hoş geldiniz

Tuba Kobaş Huvaj  
Research Director

**Turkish  
Textile Employers'  
Association**

# Zoom ayarları

Konu	Süre	Amaç
1. Giriş	15 dk.	Konuşmacılarla tanışın ve bize kendinizden bahsedin
2. Doğrulama Süreci	30 dk.	Doğrulayıcı Kuruluş seçiminden başlayarak doğrulanmış değerlendirmenizi onaylamaya kadar doğrulama sürecini anlayın
3. Quiz	15 dk.	Buraya kadar anlattığımız içerik anlaşıldı mı?
<b>Mola</b>	<b>5 dk.</b>	
4. Değerlendirmenizi Gateway'den Paylaşma	10 dk.	Gateway'den SLCP doğrulanmış verilerinizi nasıl paylaşacağınızı öğrenin
5. Değerlendirmenizi FFC'den Paylaşma	15 dk.	FFC'den SLCP doğrulanmış verilerinizi nasıl paylaşacağınızı öğrenin
6. Değerlendirmenizi Higg'den Paylaşma	15 dk.	Higg'den SLCP doğrulanmış verilerinizi nasıl paylaşacağınızı öğrenin
7. Quiz	15 dk.	Buraya kadar anlattığımız içerik anlaşıldı mı?
8. Sorular	30 dk.	Cevaplanmamış sorularınızın yanıtlarını alın

# Neler öğreneceksiniz?

## Amaç

- Zaman çizelgesi dahil olmak üzere bir SLCP doğrulamasının içeriği
- SLCP doğrulamasında tesisin rolü
- Gateway ve AH platformlarından doğrulanmış değerlendirmenizi nasıl paylaşabilirsiniz?

## Biçim

- Sunum
- Quiz
- Soru & Cevap bölümü

# Giriş

# Konuřmacılar

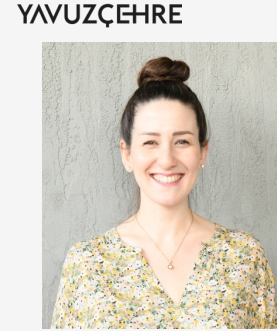
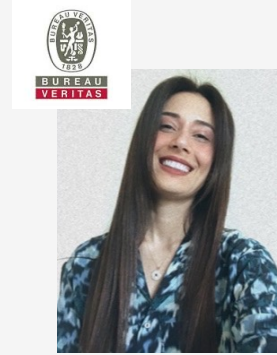
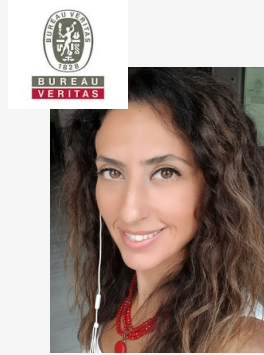
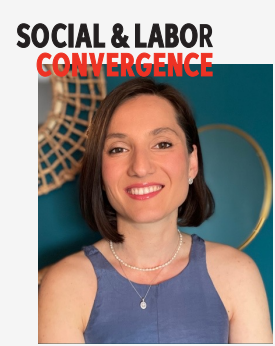

**Sevinc Aktas  
Ilgun**

**Erhan Tülü**

**Gökçe Kalkan**

**Merve  
Bayraktar**

**Nilgün Yazkan**

**Ekin Uluiřık**

SLCP Support

Senior SSC  
Developer

Regional  
Manager – IAA

CSR  
Supervisor

Sürdürülebilirlik  
Müdürü

Sustainability  
Manager

*Singapur*

*Samsun, Bafra*

*Heryere*

*Mont-Saint-  
Michele  
Manastırı*

*Deniz – kum -  
güneř*

*Ankara*

# Sizi tanıyalım

## Bize söyleyin!

1. Ne tür bir organizasyonda çalışıyorsunuz?
2. Gateway'e kayıtlı mısınız?
3. Daha önce SLCP değerlendirmesi (doğrulama da dahil) tamamladınız mı?
4. Nereye seyahat etmek isterdiniz?

# Önceki oturumun özeti

Gateway'e nasıl kayıt olunur ve profiliniz nasıl onaylanır?

Öz-değerlendirmenize hazırlanmak için ne yapmalısınız?

Çevrim dışı Araçta nasıl gezinileceğinin canlı demosu

Araç sorularının nasıl yanıtlanacağı ve yaygın hatalardan nasıl kaçınılacağı

Öz-değerlendirme verilerinizi AH platformundan submit etme

Sunumu ve video kaydını [SLCP Yardım Masasında](#) bulabilirsiniz

Erhan Tülü

# Doğrulama Süreci

# C&A SLCP Yolculuđu ve Faydaları

## Zamanın etkin kullanılması

- Denetim için ayrılacak zamanı üreticilerin kapasitelerini geliştirmek için harcadık.

## Hızlı aksiyon

- Tedarik zincirine yeni eklenecek üreticilerin SLCP doğrulaması var ise denetim yapılmadığı için onay aşaması çok hızlı oldu.

## Farklı bakış açısı

- SLCP raporlarının sonucu ile birlikte tedarik zincirinde farklı noktalar için iyileştirme planı uyguladık.

# SLCP değerlendirme süreci

## SLCP değerlendirme sürecinin üç aşaması:

- ✓ **Tesis** , Veri Toplama Aracı'nı doldurarak tek başına veya yardım alarak öz-değerlendirme yapar

Aşama 1:  
Veri Toplama

1

- ✓ **Tesis** , toplanan veriyi doğrulaması için bir **Doğrulayıcı** atayan bir **Doğrulayıcı Kuruluş (Verifier Body)** seçer.

Aşama 2:  
Doğrulama

2

- ✓ **Tesis** doğrulanan veriyi inceler ve ardından, doğrulanan değerlendirme raporunu seçilmiş iş ortakları ile paylaşabilir.

Aşama 3:  
Veri Paylaşımı

3

# Nasıl dođrulama yaparız?

Dođrulama metodolođisi, Dođrulama Protokolü ierisinde aık Őekilde aıklanmaktadır.

Tesisinizin alıŐma koŐullarını dođru Őekilde temsil eden ve sađlam iyileŐtirme planlarına bir temel teŐkil eden, yksek kaliteli dođrulanmıŐ veriler sađlamaya odaklanılmaktadır

## Mevcut kaynaklar

### DOĐRULAMA PROTOKOLÜ (PDF)

- Esasen Dođrulayıcılar tarafından kullanılır
- Dođrulama kuralları ve prosedürleri

### DOĐRULAYICI KILAVUZU (PDF)

- Dođrulayıcılar tarafından kullanılmaktadır
- Ara sorularına nasıl yanıt verileceđine dair spesifik kılavuzlar

[www.slconvergence.org/helpdesk](http://www.slconvergence.org/helpdesk)

# Doğrulama sürecine genel bakış

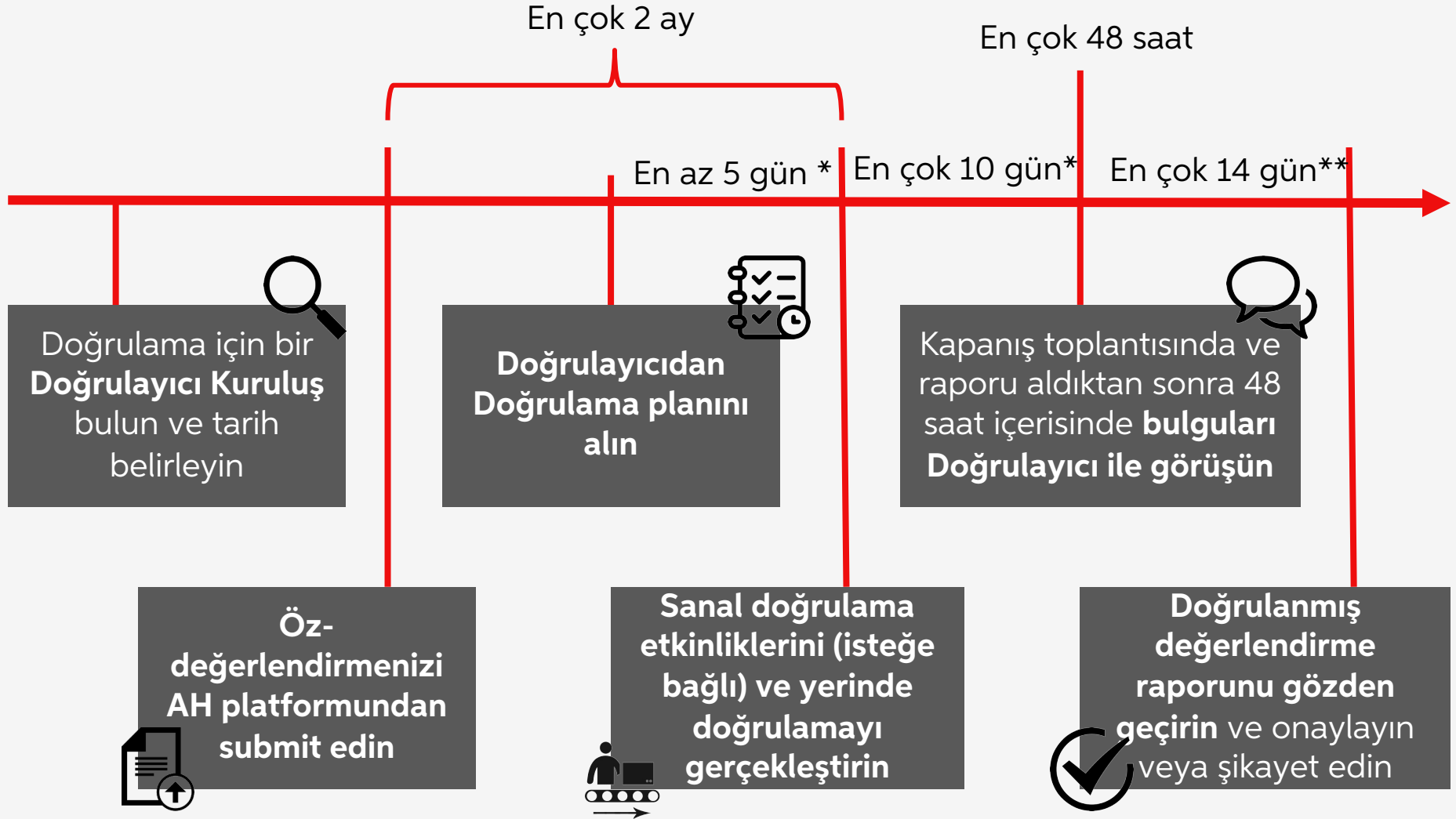

\* İş günü

\*\* Takvim günü

# Adım Adım Doğrulama Süreci

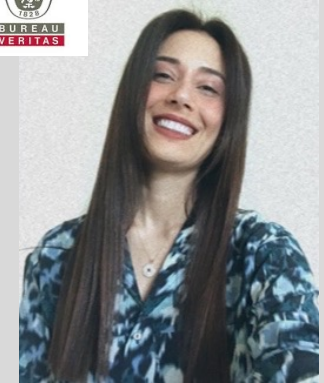

Merve Bayraktar

## SLCP Active Verifier Body (VB) List

### Welcome to the SLCP Verifier Bodies List!

The table below can be used to quickly scan the active SLCP Verifier Body (VB) list. Use the search field to look for a specific country or name.

**Countries/ regions included in overview:** Note that the table shows availability of Verifiers in countries/regions both where SLCP is currently active and where SLCP will be active. Therefore, viewing a country/region on this list does not mean that verification can be completed for facilities located there. For the up-to-date list of SLCP country/region activity, please visit the [Gateway homepage](#).

Facilities can use this table to understand which VBs are active in their country/region. The list includes the contact details for each VB. Before selecting a VB for a verification, a facility should contact them to understand costs and availability. After choosing a VB, the facility can select them from a list on their Accredited Host platform. See the [SLCP FAQs for facilities](#) for more details.

**Facilities note languages spoken in your facility:** In your Gateway profile, you need to include all languages that are spoken in your facility, i.e. any languages spoken by facility management and employees. Languages are selected from a standardized list. This language information is used to match you with a Verifier that has the appropriate language skills to conduct the management and employee interviews. Make sure that one of the languages in the final column of the table below matches one language spoken in your facility before contacting a VB for a quote.

**Facilities note selecting Verifier Body:** Please be aware that the list below shows "APSCA Status" and "Approval Status". To better understand APSCA Status, please go to the APSCA website here: <https://www.theapsca.org/apsca-member-firms/> Approval statuses have the following meanings:

- **Full:** The VB is either 1) An APSCA full member or 2) non-APSCA member that has completed the VB Check from the VOO and has closed any significant gaps in Quality systems
- **Provisional:** Non-APSCA member that has been provisionally approved to provide verifications, but has not yet completed the full VB Check process.
- **Probation:** VB that is currently undergoing additional remediation due to identified quality issues.

To better understand the performance of VBs, ask for their SLCP VB score. The average VB Scoring is visible on our public QA site <https://dashboard.sumerra.com/share/SLCPQAMetrics>

**Aspiring Verifier Body or Verifier:** You can start the application process by clicking this button -> [Link To VB Application](#)

For questions, please visit our [Helpdesk](#) or contact our [Verification Oversight Organization](#).

To see additional info on Verifier numbers by location

[Chart of Verifiers by Country and VB](#)

If you don't see a VB with approved Verifiers in your country/region, click here to view a list of VB that are approved for additional countries/regions but don't yet have Verifiers. You can contact them to check when Verifiers might be available

[VBs Approved for Countries but No Verifiers](#)

You can view a list of countries/regions with local Verifier capacity risks by clicking this button

[View Local Verifier Capacity Risk](#)

If you know the family/last name of a Verifier and the Gateway ID you can check approval status here

[Check Verifier Status](#)

[www.slconvergence.org/verifierbodies](http://www.slconvergence.org/verifierbodies)

# SLCP onaylı tüm Doğrulayıcı Kuruluşlar seçilebilir

İstediğiniz herhangi bir VB'yi seçebilirsiniz; iş ortakları tüm VB'leri kabul etmelidir. İş ortağınız seçilen VB'yi kabul etmezse, SLCP'ye [bu form](#) aracılığıyla bildirebilirsiniz.

SOCIAL & LABOR  
CONVERGENCE

## Form to report non-acceptance of SLCP

### Introduction

---

On the SLCP website, we have published a [list](#) of organizations that are ready to accept SLCP assessment reports in place of third-party or proprietary audits.

**If you are a facility and one of your customers mentioned on the list does not accept your SLCP verified data, fill in this form to report the incident.**

The form will ask you to fill in details about your facility (with the option to stay anonymous), the buyer, your SLCP verified assessment and the incident of non-acceptance.

Thank you for filling in the form!

**Note:** Please note that SLCP does not provide a pass/ fail and is not a certification of any kind. Buyers can apply their own Codes of Conduct or chosen standard to the SLCP verified data and may make sourcing decisions based on their analysis of the data. SLCP is not able to follow up with buyers in these instances or to get involved in discussions between a facility and a buyer on issues of compliance.

SOCIAL & LABOR  
CONVERGENCE

# Fiyat Teklifleri Toplayın ve Bir VB Seçin

Tesis, VB tarafından bir maliyet tahmini için gerekli bilgileri sunar. Yerinde doğrulama maliyetleri VB'ye göre farklılık gösterir:

Ülke ve tesisin bulunduğu yer/şehir

Tesisin büyüklüğü

Çalışan sayısı

Sanal doğrulama faaliyetlerinin sayısı / tam sanal doğrulama

...

# Doğrulayıcı Kuruluşun Seçilmesi

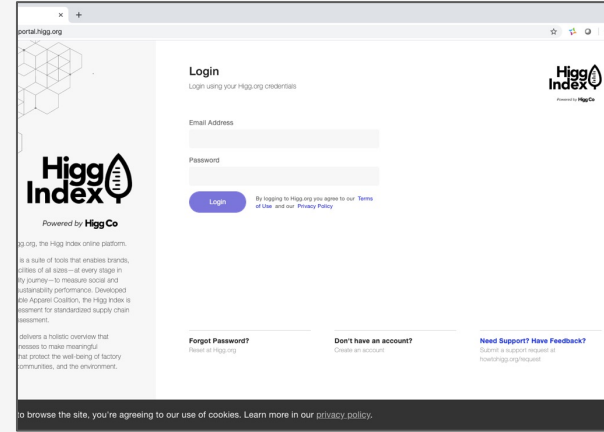
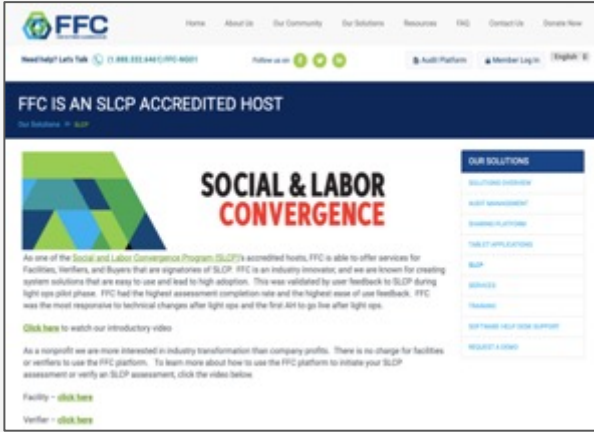

[Fair Factories Clearinghouse \(FFC\)](#)

[Higg](#)

**Not:** Doğrulayıcıyı siz seçemezsiniz.  
Doğrulayıcı Kuruluş, sizin için uygun bir Doğrulayıcı seçecektir.

# Değerlendirmenizi AH platformundan submit edin

Tesis değerlendirmeyi AH'den submit ettikten sonra Doğrulayıcı, doğrulamayı **iki ay içinde** başlatmalıdır.

**SOCIAL & LABOR CONVERGENCE** Gateway English About Logout

SLCP Training Demo Facility Facility

Home  
My Profile  
Accounts  
Accredited Hosts  
Start your Assessment  
Overview of my SLCP Assessments  
Get Support

Assessments

Show: 10 entries Search:

Assessment ID	Accredited Host	Started On	Submitted On	Status	Actions
PRJ356483	Higg Test AH - Staging	February 4, 2022 7:43 AM		Assessment Completed	
RJ675897	Higg Co/Sustainable Apparel Coalition	March 31, 2021 1:13 PM		Verification Finalized	<a href="#">share with another accredited host</a> <a href="#">share via email</a>
PRJ1057133	FFC -- Eval	July 19, 2021 11:45 PM		Assessment Initiated	
PRJ233202	FFC -- Eval	April 24, 2020 10:00 PM		Assessment Deleted	

# Doğrulatoryıcı seçimi

**Bütün diller tesiste konuşulan (yönetim ve çalışanlarla iletişim için gereklidir) \***

**Çalışanlarınız farklı diller konuşuyorsa lütfen onlarla iletişim kurmak için ihtiyacınız olan bütün dilleri seçin. Aşağıdaki alanda geçerli olanların üzerine tıklayarak birden fazla dil seçebilirsiniz. Bu bilgiler sizi seçili dillerden en az birini konuşan bir Doğrulatoryıcı ile eşleştirmek için kullanılacaktır.**

Arabic - South Levantine Arabic, Kurdish - Central Kurdish, Kurdish - Northern Kurdish, ...

Turkish

✓ Turkish

Boylam (örnek: 113.281368)

Değişiklikleri Kaydet

**Not:** tesisinizde konuşulan tüm dilleri, Gateway profilinizde seçtiğinizden emin olun. Doğrulatoryıcı Kuruluş sadece eşleşen Doğrulatoryıcıları atayabilir.

**Türkçe'nin yanı sıra Arapça, Kürtçe vb. dilleri de arayarak ekleyebilirsiniz!**

# Doğrulama Planını gözden geçirin

Sanal / yerinde doğrulamadan **en az 5 iş günü önce** Doğrulayıcı, planı gönderir. **Doğrulama planı**, aşağıdakileri içeren doğrulama ayrıntılarını verir:

Tesiste olunacak tarihleri (yarı haberli doğrulama ise gün sayısı)

Doğrulama saatleri (her gün için başlangıç ve bitiş)

Kimlerin katılması gerektiği de dahil olmak üzere açılış toplantısına ilişkin beklentiler

Yapılması gereken minimum görüşme sayısı

İncelenmesi gereken asgari ücret/saat/personel kaydı sayısı

İncelenecek evrak listesi

# Yerinde dođrulamanın desteklenmesi

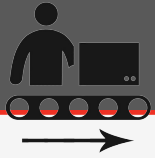

Öz-deđerlendirmede olduđu gibi, tesiste dođrulamayı desteklemek için bir iç ekibe ihtiyacınız var. Personelinizin ve evraklarınızın hazır olması Dođrulayıcıya yardımcı olur ve her ikinizin de zaman kazanmasını sağlar. Yerinde dođrulama 4 ardışık iş gününden uzun sürmemelidir.

Tesiste ziyaret sırasında, Dođrulayıcı şunları gerçekleştirecektir:

Yönetim personeli ile görüşme

Yerinde gözlem

Dokümanları inceleme

İşçilerle görüşme

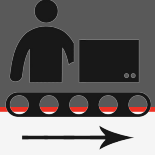

Yerinde dođrulamadan önce tesis, Dođrulayıcıların sahada harcadıkları zamanı azaltmak için sanal dođrulama faaliyetleri içerebilir. Ancak, herhangi bir sanal dođrulama faaliyetini talep etmek **daima tesisin kararıdır**.

## Sanal dođrulama faaliyetleri şunları içerebilir:

- ✓ Ön sanal-dođrulama toplantısı
- ✓ Açılış toplantısı
- ✓ Belgelerin incelenmesi
- ✓ Paylaşılan belgeleri daha iyi anlamak için sanal görüşmeler
- ✓ Sanal gezinti
- ✓ Ücret ve saat kayıtlarının incelenmesi

**Not:** Yerinde dođrulama süresi sanal dođrulama aktiviteleri ile azaltılabilirken, bu tür aktivitelerin dahil edilmesi dođrulama için gereken toplam süreyi artırabilir. Çođu durumda tam bir yerinde dođrulama, hem tesisler hem de Dođrulayıcılar için yine de en iyi seçim olacaktır.

Daha fazla bilgi için **Tesis Rehberinin Sanal + Tesiste Dođrulamalar** başlığına bakabilirsiniz. Tam Sanal Dođrulama yakında; rehber güncellenecektir.

# Doğrulayıcının bulguları

Doğrulayıcı ile **bulguların ve olası değişikliklerin** tartışılması için fırsatlar:

## Tesiste doğrulamanın kapanış toplantısı

- Doğrulayıcı, tesisin değerlendirmesi ve doğrulama arasındaki farklılıkları açıklar
- Tesis gerektiğinde, açıklama ve değişiklik talep eder.

## Doğrulanmış değerlendirme raporu tamamlandıktan 48 saat sonra

- Doğrulayıcı ile tüm açık kalmış anlaşmazlıkları çözün.
- Değişikliklerin gerekli olduğunu düşünüyorsanız, bakış açınızı doğrulayan **belgeleri** sunun.

# Doğrulanmış değerlendirmeyi inceleyin

Doğrulanmış değerlendirme raporunu, yerinde doğrulamadan sonraki 14 gün içinde gözden geçirebilirsiniz. İncelemeye **Doğrulama Özeti**nden başlayabilirsiniz.

**Doğrulama Özeti**, Aracın her bölümündeki tüm "Hatalı" ve "yasal uyumsuzluk" öğelerini içeren otomatik bir çıktıdır.

Doğrulama Özeti, inceleme için faydalı bilgiler içerir:

- **Doğruluk İndeksi:** Yanlış yanıtların sayısını tesis yanıtlarının toplam sayısı ile karşılaştırır. Bunun bir puan olmadığını unutmayın
- **Yasal uyum:** Soru düzeyinde Uluslararası Çalışma Standartları (ILS) ve Ulusal Çalışma Yasaları (NLL) ile uyumsuzlukları verir

SOCIAL & LABOR CONVERGENCE		Verification Summary		Completion: 97.55%		Accuracy Index: 92.57%				
		Facility Name:	Rabat Design & Apparel							
		Verification Start Date:	2020-12-14							
		<a href="#">Click here (no double-click) and wait to create/update Verification Summary</a>								
Section	Sub-section	Category	Number	Question	Facility Response	Verification Selected	Final Verified Response	Verification Data	Non-Compliance	Legal Reference
RECRUITMENT & HIRING	Child Labor	Age Documentation	RH-CHI-1.1	If yes, please describe what legal	Birth certificates,	Inaccurate	Not copies of ALL	Not copies of ALL		
RECRUITMENT & HIRING	Child Labor	Minimum Age	RH-CHI-4	Number Here:	Yes	Inaccurate	No	Misunderstanding, Legal		
RECRUITMENT & HIRING	Child Labor	Historical Child Labor	RH-CHI-8	Do records indicate that	Yes	Inaccurate	No	There was one incident in 2019		
RECRUITMENT & HIRING	Child Labor	Workers under 18	RH-CHI-9	Does the facility	Yes	Inaccurate	No	Misunderstanding, Facility read it		
RECRUITMENT & HIRING	Child Labor	Workers under 18	RH-CHI-10	Is the facility's practice	Yes	Inaccurate	No	Some parental permission	X	Dahir n°1-03-194 du 11
RECRUITMENT & HIRING	Child Labor	Workers under 18	RH-CHI-13	Does the facility arrange	Yes	Inaccurate	No	Facility inquires as to whether		
RECRUITMENT & HIRING	Child Labor	Workers under 18	RH-CHI-16	Does the facility provide	Yes	Inaccurate	No	Misunderstanding, Young		
RECRUITMENT & HIRING	Discrimination	Recruitment	RH-DIS-14.1	Which of the following elements are	Nationality / Foreign	Yes	Inaccurate	X	In line with the Labour Code, Act	
RECRUITMENT & HIRING	Employment Practices	Workplace Rules	RH-EMP-1	Do workplace rules	Yes	Inaccurate	No applicable legal	Dahir n°1-03-194 of		
RECRUITMENT & HIRING	Employment Practices	Workplace Rules	RH-EMP-2	Are all new workers	Yes	Inaccurate	No	Workers are provided with a		
RECRUITMENT & HIRING	Employment Practices	Workplace Rules	RH-EMP-3	Are workplace rules	Yes	Inaccurate	No	Work place rules available in		
RECRUITMENT & HIRING	Employment Practices	Contracts / T&Cs	RH-EMP-10.3	Does the facility follow any of the following	Copies of contracts are	No applicable legal	Inaccurate	X	Specified in Labor Law 2003.	
WORKING HOURS	Working Hours	Records	WH-WOR-2.2	Who performs the clock-in/clock-out function	Management	Yes	Inaccurate	X	Occasionally during peak	
WORKING HOURS	Working Hours	Records	WH-WOR-3	Response Here:	Does the facility	X	Inaccurate	No	During conversion of the three	X
WORKING HOURS	Working Hours	Records	WH-WOR-4.4	Does the facility follow any of the following	Start and finish times in	X	Inaccurate	During the switch over to	X	Dahir n°1-03-194 of
WORKING HOURS	Working Hours	Records	WH-WOR-4.5	Does the facility follow any of the following	Working hour records	X	Inaccurate	During the switch over to		
WORKING HOURS	Working Hours	Regular Hours	WH-WOR-8	Number Here:	Does the facility	Yes	Inaccurate	No	Facility has a set number of	
WORKING HOURS	Working Hours	Total Working Hours	WH-WOR-17	Did any workers work	Yes	Inaccurate	No	Workers did not work more than		
WORKING HOURS	Working Hours	Breaks	WH-WOR-20	Does the facility provide	No applicable legal	Inaccurate	No	Facility does provide		
WORKING HOURS	Working Hours	Exceptional	WH-OVE-4	Does the facility consult	Yes	Inaccurate	No	Worker interviews revealed that		
WORKING HOURS	Working Hours	Exceptional	WH-OVE-5	Is the facility's practice	Yes	Inaccurate	No applicable legal	Moroccan employers are not		
WAGES & BENEFITS	Wages and Benefits	Facility Information	WB-WAG-2.5	What are the units for rate of pay for	Monthly	X	Inaccurate	Misunderstanding,		
WAGES & BENEFITS	Wages and Benefits	Records	WB-WAG-4.2	Does the facility follow any of the following	Payroll records are	X	Inaccurate	Discrepancy between		
WAGES & BENEFITS	Wages and Benefits	Other Premium Pay	WB-WAG-13	Which of the following types of regular hours	No	Inaccurate	No applicable legal	All workers are paid in line with		
WAGES & BENEFITS	Wages and Benefits	Overtime Allowances	WB-WAG-16	Is the facility not paying	Yes	Inaccurate	No	No reference to overtime		
WAGES & BENEFITS	Wages and Benefits	Wage Increase	WB-WAG-42	Number of male workers that where	1568	Inaccurate	156	Facility incorrectly entered		
WAGES & BENEFITS	Wages and Benefits	Bonus	WB-WAG-43	Do workers receive any	Yes	Inaccurate	No	Records show that during the		
WAGES & BENEFITS	Wages and Benefits	Loans & Advances	WB-WAG-62.1	If yes, please describe the terms of the loans	Interest free loan for	Inaccurate	Advanced wage payments	Advanced wage payments must		
WAGES & BENEFITS	Wages and Benefits	Deductions	WB-WAG-67.1	If yes, please describe the type of deductions	Advances in wages	Yes	Inaccurate	Advanced wage payments		
WAGES & BENEFITS	Wages and Benefits	Compensatory Leave	WB-WAG-96	Does the facility provide	Yes	Inaccurate	No	No evidence found of		
WORKER TREATMENT	Harassment and Abuse	Harassment	WT-HAR-1	Have there been any	No	Inaccurate	Yes	Facility responded inaccurately.	X	Dahir n°1-03-194 of
WORKER TREATMENT	Harassment and Abuse	Discrimination	WT-HAR-11	Have there been any	No	Inaccurate	Yes	No recorded cases but		

# Dođrulanmıř bir deđerlendirmenin řikayet edilmesi

Tesisler, gerekli olması durumunda, bir SLCP dođrulamasının řıktısını řikayet edebilir.

Bazı kısıtlamalar:

Tesisler, dođrulanmıř bir deđerlendirme raporuna 14 takvim günü ierisinde itiraz edebilir. Bu, Akredite Hizmet Kuruluđu platformu üzerinde gerekleřtirilir.

řikayet soru dzeyinde ne srlemez. İtirazlar yalnızca, Dođrulayıcı idaresinden kaynaklı drstlk veya dođrulama srecinde Protokole uymayan kalite meseleleri mevcut olduđunda ne srlebilir.

řikayet, Dođrulama Denetleme Kuruluđu (VOO) tarafından gerekleřtirilen incelemelerden sonra tasdik edilebilir veya edilemez. Bir itiraz, dođrulan bir deđerlendirmede kapatıldıktan sonra, yeni bir řikayet oluřturulamaz.

# Doğrulanmış bir değerlendirme onaylanması

14 takvim günü içerisinde, tesis, doğrulanmış değerlendirmeyi Akredite Hizmet Kuruluşu platformu üzerinde onaylamalı veya şikayet etmelidir.

Rapor oldukça kapsamlıdır. **Okuyucu Kılavuzu**, gezinmenize yardımcı olur.

**Raporun tamamını kontrol ettiğinizden emin olun.** Tesis, Doğrulama Verilerinin son kullanıcılar ve iş ortakları tarafından ihtiyaç duyulan **tüm bilgileri** içermesini sağlamalıdır.

14 takvim gününden sonra, rapor otomatik olarak onaylanır ve Gateway'e gönderilir. Bu noktadan itibaren raporu paylaşabilirsiniz.

SOCIAL & LABOR CONVERGENCE	
How to read the SLCP verified assessment (VRF assessment status)	
First three work sheets contain summarized information. Subsequent sheets contain verified data per Tool section. Last sheet is important to see all verified data in a standardized template.	
<b>Assessment Information:</b>	Key information on facility, verification date, Verifier Body (VB) and Verifier
<b>Verification Summary:</b>	Accuracy index showing level of correctness of self/joint-assessed data versus the verified data Completion percentage showing level of completeness of the self/joint-assessed data List of all data points where there was deviation between self/joint-assessed data and verified data marked as 'Inaccurate'. In the list you will find the Final Verified Response. List of all data points where there is non-alignment with local law and/or international labor standards in the verified data. In the list you will find these showing as Non-Compliance.
<b>Verification Details:</b>	More details about the Verifier (team), verification process and general observations from the Verifier about the facility
<b>10 Tool Section Sheets (Facility Profile, Recruitment and Hiring, etc.)</b>	These work sheets show all data points per section (e.g. Facility Profile, Recruitment and Hiring, Wages and Benefits) of the Data Collection Tool.  "All data points" means that some questions may not be applicable to this specific facility, yet they appear in the work sheet. The Final Verified Response column is blank for Facility Response and blank for Verification Selection if the question was not applicable.
<b>Questions and Answers (last sheet in Tool)</b>	This work sheet shows all questions of the Data Collection Tool with the applicable self/joint-assessed response (column G) and Verifier data (columns H-M).  The structure of the sheet (column descriptions) and the content in columns A-F will always remain the same, meaning this is a standardized template. If columns G-M are blank, that means the question does not apply to this facility. Column D (Key) is the unique identifier of the question. This key does not change when the Tool version changes. Column E (Number) is the number of the question visible to the facility and Verifier when they complete the Tool offline or on the Accredited Host platform. Numbering is kept clean and sequential and can therefore change when the Tool version changes.

# BV'nin Tesislere Tavsiyeleri

1. Platform seçmeden ve doğrulamanızı tamamlamadan önce seçtiğiniz Doğrulama Kuruluşu ile iletişime geçerek **ön bilgi alın**
2. Doğrulamanızı platformlar üzerinden satın almadan önce markalarınızın sizden hangi Step için talepte bulunduğuna emin olun (**STEP1 / STEP2 / STEP3**) seçenekleri mevcut, değerlendirme **soru listesi sistem üzerinde buna göre değişir**
3. Firmanızda konuşulan dilleri dil seçeneğinden doğru şekilde seçin (**birden fazla seçenek mümkün**) seçmediğinizde sistem doğrulamayı Submit etmenize izin vermez.
4. Doğrulamanın zamanında ve eksiksiz yapılması için sistemden değerlendirmeyi tamamlayan **ilgili kişi(ler)nin doğrulama sırasında eşlik etmesini sağlayın**
5. Kapanış toplantısında düzeltilmesi gereken noktalar var ise **48 saat içerisinde** doğrulayıcı ile paylaşın.
6. Raporunuz sistemde tamamlandıktan sonra:
  - sistemde status 'VRC(Verification Completed)' olur **14 takvim günü** içerisinde **itirazlarınız varsa soru içerisine girip kanıtlarıyla birlikte sistemden talepte bulunun**
  - talebinizle birlikte status 'VRE' (Verification Being Edited) olur,
  - raporu incelemeniz sonrasında uygunsa **14 günü beklemeden raporu onaylayabilirsiniz**, yada sistemin bu süre sonrasında otomatik yayınlamasını bekleyebilirsiniz.
  - Status VRF (Verification Finalized) olur. Artık **hiçbir değişiklik yapılamaz.**

# BV'nin Tesislere Tavsiyeleri

7. Değerlendirmeyi submit edebilmek için **%95** kadar doluluk oranı sağlamalısınız
8. Facility ID, firma SLCP Gateway profilini oluşturduktan sonra kayıt olunan email adresine gelir, planlama aşamasında DK bu bilgiyi sizden talep eder.
9. SLCP Gateway üyeliğinizi oluştururken firmanız ile ilgili doğru bilgileri girdiğinizden emin olun aksi durumda diğer **platform ile üyeliğiniz arasında bağlantı kurarken bilgiler uyuşmadığı için bağlantı kurulamayacaktır**. Bu durumda platformun Helpdesk'i ile iletişime geçerek bilgilerin tamamını revize etmeniz gerekir. Adres, ünvan vb.
10. SLCP'de periyodik ya da takip doğrulaması olarak bir planlama türü bulunmamaktadır, firma her seferinde değerlendirmesini baştan almış olacaktır.
11. Öz-değerlendirme 'submission date' ile doğrulama tarihi arasında **2 aydan uzun bir süre olmamalıdır**, öz-değerlendirme submit edildi ise ve doğrulama planlanmadıysa değerlendirme geçersiz olur. Bu durumda Higg ya da FFC helpdesk'e yazarak submission date'i revize edilebilmektedir.
12. Aynı doğrulayıcı **2 yıl üst üste** aynı firma için doğrulama sürecini **gerçekleştiremez**.
13. SLCP Doğrulayıcınızı sistemden siz seçemezsiniz sadece Doğrulama kuruluşunu seçebilirsiniz, **Doğrulayıcıyı ilgili kuruluş atayacaktır**.

**Kendimizi iyi anlattık mı?**

# Dođru/Yanlıř

zoom

1. Dođrulama, tesisin AH platformunda öz/ortak deđerlendirmesini submit etmesinden itibaren iki ay iinde yapılmalıdır. 
2. Deđerlendirmenizin dođrulanması iin yıl sonuna kadar beklerseniz herhangi bir sorunla karřılařmazsınız. 
3. Dođrulama Özeti yasal uygunsuzluklara iliřkin bir genel bakıř sunar. 
4. Bir tesis, aynı fikirde deđilse, tek bir Ara sorusunun yanıtına itiraz edebilir. 
5. Tesis, dođrulanmıř deđerlendirme raporunu ayrıntılı olarak incelemeli ve son kullanıcıların ihtiya duyduđu tüm bilgilerin yanı sıra istedikleri her řeyin dahil edildiđinden emin olmalıdır 

# 5 Dakika Ara

# Değerlendirmenizi (VRF) Paylaşma

# SLCP deęerlendirme s¼reci

## SLCP deęerlendirme s¼recinin ¼ç a¼aması:

- ✓ **Tesis** , Veri Toplama Aracı'nı doldurarak tek başına veya yardım alarak öz-deęerlendirme yapar

A¼ama 1:  
Veri Toplama

1

- ✓ **Tesis** , toplanan veriyi doęrulaması için bir **Doęrulayıcı** atayan bir **Doęrulayıcı Kuruluş (Verifier Body)** seęer.

A¼ama 2:  
Doęrulama

2

- ✓ **Tesis** doęrulan veriye inceler ve ardından, doęrulan deęerlendirme raporunu seęilmiş **iş ortakları** ile paylaşabilir.

A¼ama 3:  
Veri Paylaşımı

3

# Verilerinizi Paylaşmanın 3 Yolu

## Direk Gateway'den

Son kullanıcıya Doğrulanmış Değerlendirme Raporunun (VRF) PDF ve xls dosyalarına erişebileceği bir bağlantı gönderin.

## AH Platformundan

VRF raporunuzu ve AH platformundaki verileri son kullanıcıya gönderin.

## Marka Platformundan

**INDITEX**

VRF raporunuzu doğrudan marka müşterinizin sistemine gönderin.

# Doğrulanmış değerlendirmenizi Gateway'den paylaşın

Direk Gateway'den

Test Facility  
Tesis

Ana Sayfa

Profilim

Hesaplar

Akredite Hizmet Kuruluşları

Değerlendirmenizi başlatın

SLCP Değerlendirmelerime Genel

Bakış

Destek Alın

## Değerlendirmeler

Show

10

entries

Search:

Assessment

ID

Accredited Host

Started On

Submitted On

Status

Actions

PRJ959508

Fair Factories Clearinghouse  
(FFC)

August 12, 2021 10:15  
AM

August 12, 2021 11:09  
AM

Verification  
Finalized

Değerlendirmeyi Görüntüle  
eki indir  
Başka bir AH ile paylaş  
e-postayla paylaş

PRJ642092

Higg Co / Sustainable Apparel  
Coalition

August 12, 2021 8:10 AM

August 12, 2021 10:08  
AM

Verification  
Finalized

Değerlendirmeyi Görüntüle  
eki indir  
Başka bir AH ile paylaş  
e-postayla paylaş

PRJ1066337

Fair Factories Clearinghouse  
(FFC)

August 12, 2021 7:38 AM

August 12, 2021 8:09  
AM

Verification  
Finalized

Değerlendirmeyi Görüntüle  
eki indir  
Başka bir AH ile paylaş  
e-postayla paylaş

International  
Trade  
Centre

# E-posta ile paylaşma

Direk Gateway'den

Formu doldurun.

E-posta alıcısı, rapora erişim için gerekli bağlantının olduğu bir e-posta alacaktır.

Test Facility  
Tesis

Ana Sayfa

Profilim

Hesaplar

Akredite Hizmet Kuruluşları

Değerlendirmenizi başlatın

SLCP Değerlendirmelerime Genel  
Bakış

Destek Alın

Değerlendirmelere geri dön

E-posta paylaşım geçmişi

Share with another email contact

Kimden

donotreply@slcpgateway.sustainabilitymap.org

Kime

Ad

Dil

Mesaj

E-Posta Gönder

International  
Trade  
Centre

# Başka bir AH ile paylaşma

Direk Gateway'den

Onay kutucuklarına tıkladıktan sonra, doğrulanan değerlendirmeyi paylaşabilirsiniz. Spesifik son kullanıcılar ile paylaşmak için geçerli AH'ye tekrar giriş yapın.

Test Facility  
Tesis

Ana Sayfa

Profilim

Hesaplar

Akredite Hizmet Kuruluşları

Değerlendirmenizi başlatın

SLCP Değerlendirmelerime Genel

Bakış

Destek Alın

Değerlendirmelere geri dön

## Doğrulanmış Değerlendirmeleri Paylaş

Değerlendirme Kimliği	PRJ959508
Akredite Hizmet Kuruluşu	Fair Factories Clearinghouse (FFC)
Başladı	August 12, 2021 10:15 AM
Submitted	August 12, 2021 11:09 AM

## Additionally shared with following Accredited Hosts

### Share with another Accredited Host

Please select the additional Accredited Host platforms which you would like to share this assessment with.

Ad	Bağlantılı
<input type="checkbox"/> Higg Co / Sustainable Apparel Coalition	Linked Nov 2, 2019
<input type="checkbox"/> Inditex Facilities must choose this option for linking verified reports only in case you already have an existing commercial relationship with INDITEX.	Linked Aug 5, 2021

Paylaş

Sadece Inditex üreticisi iseniz paylaşın.

Nilgün Yazkan

# Değerlendirmenizi FFC'den Paylaşma

# Share a Verified Assessment from the FFC Platform

**There are 2 types of shared assessments in FFC:**

1. Assessments that have been completed on the FFC platform
2. Assessments that have been completed on another Accredited Host platform and shared with FFC

# 1. Assessments that have been completed on the FFC platform

To grant your brand access to an assessment completed on the FFC Platform:

Click the *Verified SLCP Assessment* tab

Click the **Wrench** icon to see a list of FFC Brands that are SLCP Signatories and are linked to your factory in the FFC.

Demonstration Facility North - 93610

SLCP Info   SLCP Assessment   **Verified SLCP Assessment(s)**

View Completed SLCP Assessment

10 records per page   Search:

Assessment Start Date	Status	FFC Assessment ID	SLCP Assessment ID	Owner/Factory	Questionnaire Name	Verifier	Grant Access	View Option
29-Mar-2021	Submitted to SLCP (VRF)	260157	PRJ282704	Demonstration Facility North	SLCP Assessment v1.4	12154ve2@yopmail.com		

Showing 21 to 21 of 21 entries

Previous 1 2 3 Next

Change the 'no access' to 'has access' next to the name of the brand you wish to grant access to  
 Once you give a brand access – the brand will receive an email letting them know access has been granted. The brand will log into FFC and your SLCP assessment will be visible to them on the *Assessment related* tab (your brands are very familiar with finding assessments here!)

Assessment Access Control

10 records per page Search:

Account Type	Account Name	Affiliation Type	Account Security Role	External Organization Type	Access Status
Factory	Demonstration Facility North	Internal			no access
Member	C&A	Internal	SLCP Account Partnership		no access
Member	Example Member	Internal	SLCP Account Partnership		no access
Member	Fair Factories Clearinghouse	Internal	SLCP Account Partnership		Has Access

Showing 1 to 8 of 8 entries

Previous 1 Next

## 2. Sharing assessments with FFC that have been completed on another Accredited Host platform

FFC has been an Accredited Host since SLCP's inception. SLCP charges FFC a fee for assessments that are shared with FFC from another accredited host. Since inception, FFC has allowed facilities to share SLCP assessments from other Accredited Hosts at no cost .

Starting 17th Feb 2022, FFC will pass on the cost that SLCP charges FFC to the facility.

You only must pay the fee once and then you can share the assessment with as many FFC brands as you wish. The fee is \$60 USD – the only forms of payment accepted are credit card and Paypal.

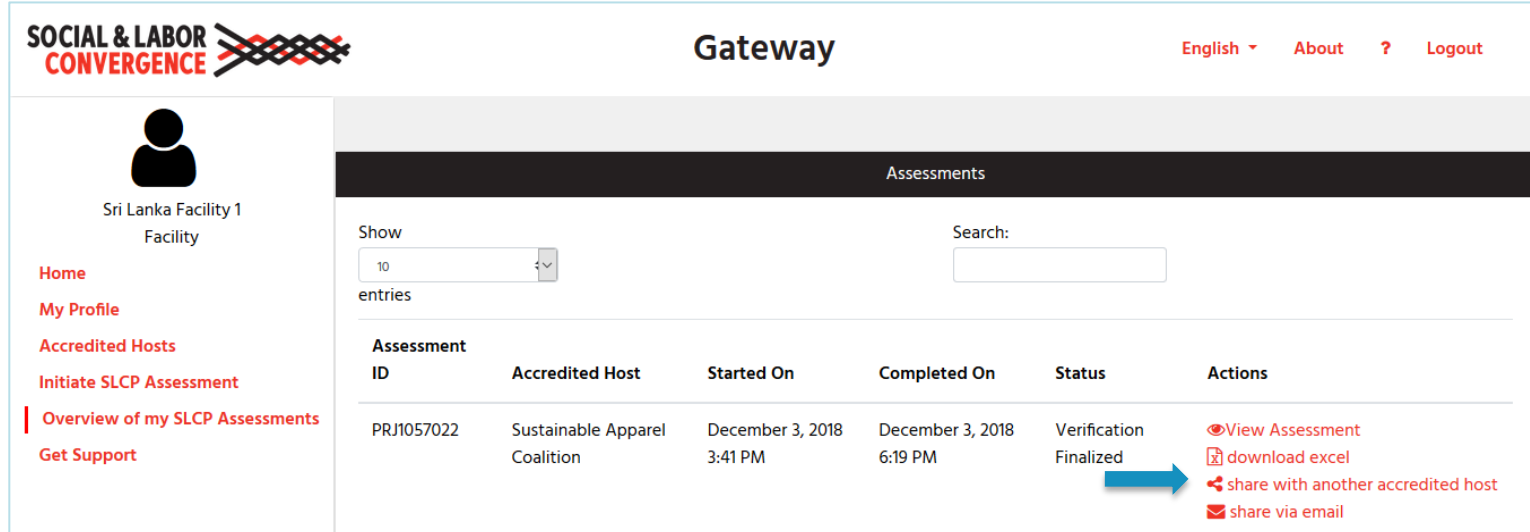

Assessment ID	Accredited Host	Started On	Completed On	Status	Actions
PRJ1057022	Sustainable Apparel Coalition	December 3, 2018 3:41 PM	December 3, 2018 6:19 PM	Verification Finalized	<a href="#">View Assessment</a> <a href="#">download excel</a> <a href="#">share with another accredited host</a> <a href="#">share via email</a>

**To grant your brand access to an assessment completed on another Accredited Host Platform:**

Log into FFC and click the *Verified SLCP Assessment* tab

Click the **Wrench** icon to see a list of FFC Brands that are SLCP Signatories and are linked to your factory in the FFC.

Demonstration Facility North - 93610

SLCP Info   SLCP Assessment   Verified SLCP Assessment(s)

View Completed SLCP Assessment

10 records per page   Search:

Assessment Start Date	Status	FFC Assessment ID	SLCP Assessment ID	Owner/Factory	Questionnaire Name	Verifier	Grant Access	View Option
29-Mar-2021	Submitted to SLCP (VRF)	260157	PRJ282704	Demonstration Facility North	SLCP Assessment v1.4	12154ve2@yopmail.com		

Showing 21 to 21 of 21 entries

Previous 1 2 3 Next

Change the 'no access' to 'has access' next to the name of the brand you wish to grant access to.

Assessment Access Control

10 records per page Search:

Account Type	Account Name	Affiliation Type	Account Security Role	External Organization Type	Access Status
Factory	Demonstration Facility North	Internal			no access
Member	C&A	Internal	SLCP Account Partnership		no access
Member	Example Member	Internal	SLCP Account Partnership		no access
Member	Fair Factories Clearinghouse	Internal	SLCP Account Partnership		Has Access

Showing 1 to 8 of 8 entries

Previous 1 Next

If this is the first brand you are giving access to, you will be redirected to the payment page.

Click the **Continue to Payment** button to proceed.

Click the **Cancel** button if you are not ready to make the payment – the brand will not be given access if you click the **Cancel** button.

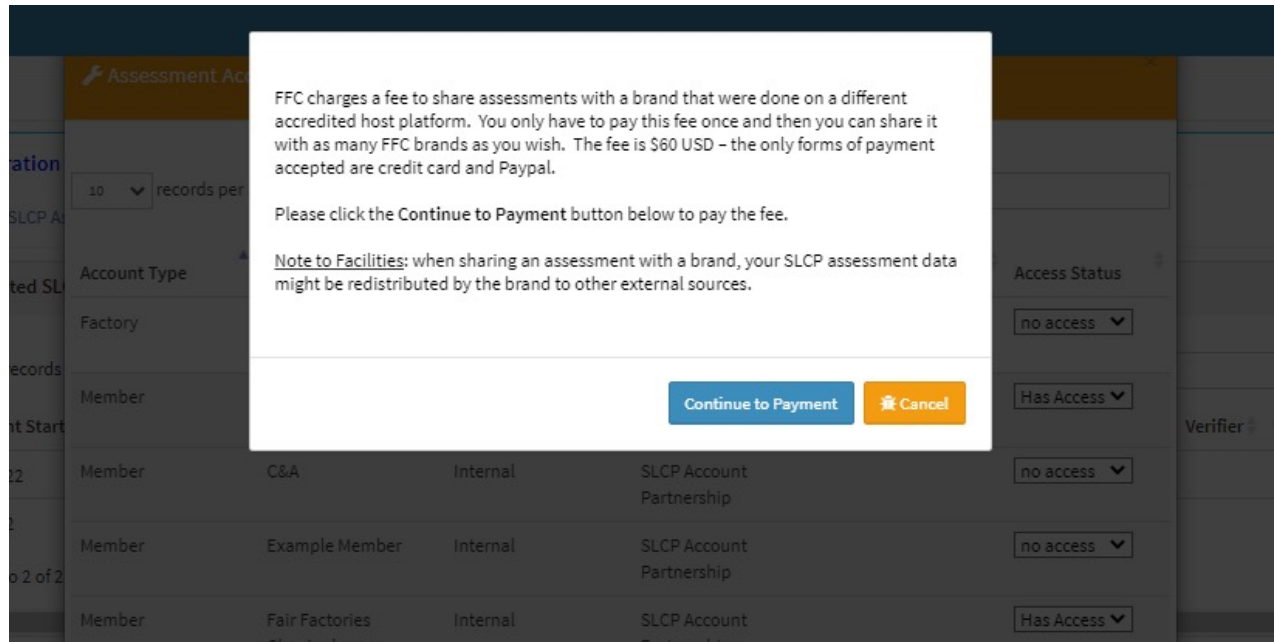

If you are not redirected to the payment page, this means you have already paid the sharing fee or you have completed your assessment on FFC and do not need to pay a fee

Select the form of payment and click the **Continue** button.

Fill out the credit card information or the PayPal information (depending on your selection)

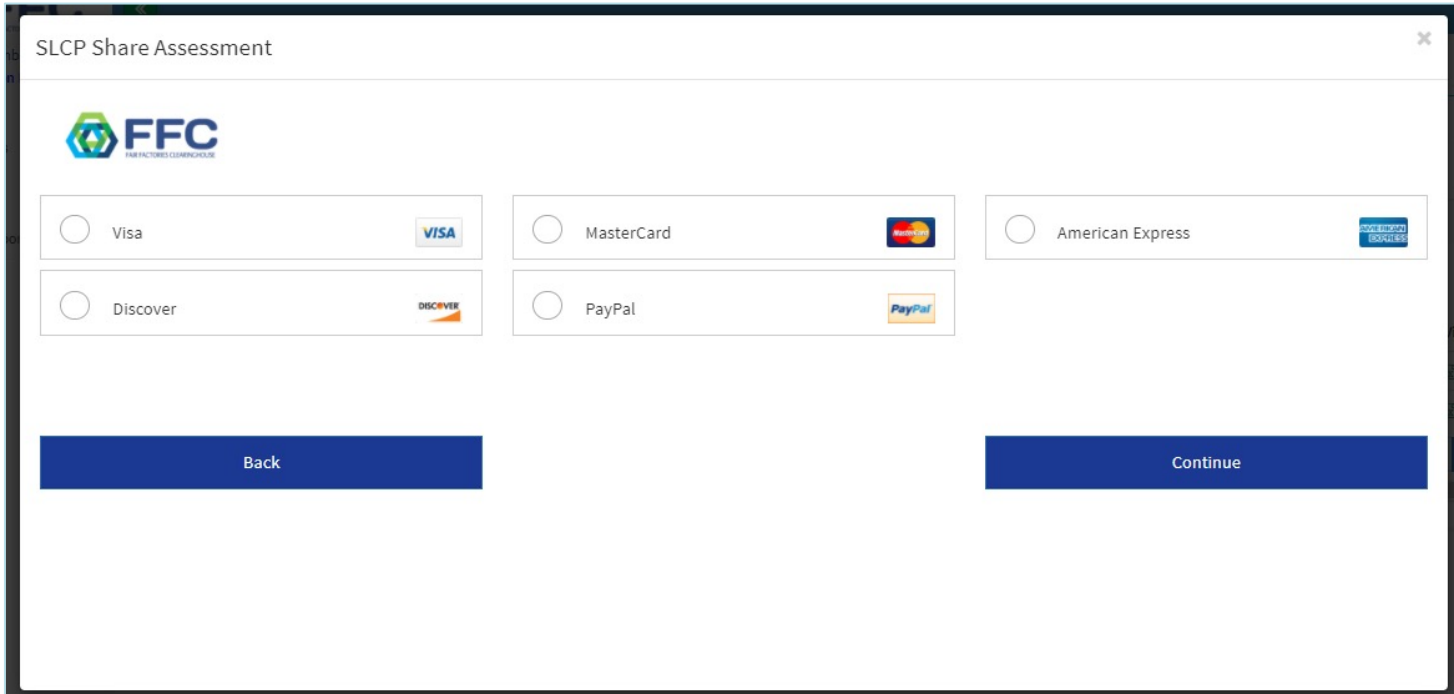

Once the payment information has been completed, the facility lands back on the below Access Control page and the brand's access status = Has Access

Now the facility can grant the other brands access to this assessment at no cost

Account Type	Account Name	Affiliation Type	Account Security Role	External Organization Type	Access Status
Factory	Demonstration Facility North	Internal			no access
Member	C&A	Internal	SLCP Account Partnership		Has Access
Member	Example Member	Internal	SLCP Account Partnership		no access
Member	Fair Factories Clearinghouse	Internal	SLCP Account Partnership		Has Access

Once you give a brand access – the brand will receive an email letting them know access has been granted. The brand will log into FFC and your SLCP assessment will be visible to them on the *Assessment related* tab (your brands are very familiar with finding assessments here!)

The email address that was used to log into FFC, will receive an email receipt of the payment from FFC. A paid invoice is attached to the email.

Assessment Share {PRJ992698} receipt

 Fair Factories Clearinghouse  
 To  JoeyTest@yopmail.com  
 Cc  Factory Payments

 CZVJPP8yu8KGAgNQ\_share\_301660.pdf  
 100 KB

Thank you **joey test**

<b>Factory ID:</b>	116617
<b>Factory Name:</b>	Demonstration Facility North
<b>Payment method:</b>	CCVISA
<b>Assessment ID:</b>	PRJ992698
<b>Service Description:</b>	Assessment shared from another AH
<b>Recurring Charges:</b>	None
<b>Today's Charges:</b>	\$60

Please send an email to [slcpsupport@fairfactories.org](mailto:slcpsupport@fairfactories.org) if you have any issues or questions.

# Taypa ve SLCP Yolculuğu

## SLCP'nin Benimsenmesi: Taypa

12

SLCP, Taypa'yı 2021'de gereksiz 12 denetimden kurtardı.

32

Taypa, azalan denetimler sayesinde 4 tesiste toplam 32 günlük çalışma saatinden tasarruf etti.

%65

Taypa, doğrulanmış SLCP verilerini üretim hacminin %65'ini oluşturan markalarla paylaşabildi.

### Taypa neden SLCP'yi seçti...

Sorunları belirlemeye, sistematik ve sürdürülebilir iyileştirmeler planlamaya yardımcı olur.

Yönetim sistemi altyapısının kurulmasına destek olur.

Yalnızca fabrikanın anlık görüntüsünü almak yerine, öz değerlendirme sırasında gözden geçirilen bir yıllık verilerin doğrulanmasını içerir.

### SLCP Yolculuğu ve Stratejisi

#### 2018 & 2019

2018 yılında bir marka eğitiminde SLCP ile tanıştı. 2019 yılında sosyal uygunluk süreçlerini gözden geçirdi ve SLCP'ye geçiş için hazırlıklara başladı.

#### 2020

Sürecin anlaşılmasına yardımcı olan ilk SLCP doğrulaması tamamlandı. Tüm fabrikalara yaygınlaştırma hazırlıkları tamamlandı.

#### 2021

SLCP imzacısı oldu ve Türkiye'deki tüm fabrikaları SLCP'ye dahil etti. 4 fabrikada SLCP doğrulamaları tamamlandı.

#### 2022 & sonrası

SLCP doğrulama yüzdelerini her yıl arttırarak kademeli olarak tüm tedarik zincirinde yaygınlaştırmayı hedefliyor.

**SOCIAL & LABOR  
CONVERGENCE**

TAYPA

CONVERGENCE

YAVUZÇEHRE

Ekin Uluişik

# Değerlendirmenizi Higg'den Paylaşma

SOCIAL & LABOR  
CONVERGENCE 

# Verifying and sharing SLCP verified data

SLCP, SAC & Higg

6 Nisan 2022

## FSLM Platform Features | FSLM Sharing (keep)

### FSLM Sharing

On FSLM module page:

- Share your FSLM and vFSLM
- Request to view other's FSLM and vFSLM
- Access your FSLM dashboard
- View the FSLM assessment online
- Download the certificate (if you have posted your FSLM modules)
- View the SLCP verified report
- Download the CSV reports

Year	Account Name	Country	Tags	Status	Self	Verified	CAP Version	Modified	Actions
Apr 2021		Co., Ltd China	+ Tag	VBF Verification Finalized	100% Posted	100% Posted	1.4	6/18/2021	<ul style="list-style-type: none"> <li>Overview</li> <li>View Assessment</li> <li>Download Certificate</li> <li>SLCP Verified Report</li> </ul>

\*Note: CSV reports only are provided to users who purchase the Plus plan.

# FSLM / vFSLM Sharing

AH Platformundan

Higg FEM **FSLM** BRM PRODUCT TOOLS SUPPLY IMPACTS MY TEAM Admin Support EN FTA Hannah Seabury Facility Test Account 2

FSLM Dashboard Modules Link SLCP Account Purchase Modules

### All Modules

Share module Request / Accept modules Download

Switch to a saved table layout Save this view as Customize table layout

Year	Account Name	Country	Tags	Status	Self	Verified	CAF Version	Modified	Actions
Apr 2021	Facility Test Account 2	United Kingdom	Enter a new tag	ASI Assessment Initiated	100% Not Posted		1.4	9/7/2021	...

10 items per page 1 - 1 of 1 items

- All Modules
- My Modules
- Shared with me
- Receive Modules**
- Modules Requested
- Modules Received

## Share Modules

Select a module to share, choose whether you want to send a bulk or single invite and you're done!

Select Module

Fslm apr 2021

Add Personal Message

Select One Close

Search account by name, Higg ID, OAR ID, or Custom Account ID

This is a Test Brand Testing Account

Share

FSLM Platform Features | FSLM Verification Data Transferring (keep)

# FSLM Verification Data Transferring

Users can transfer their FSLM verification data from other accredited hosts (e.g., FFC) to Higg.org platform.

- Purchase a vFSLM to transfer your verification data

Assessment ID	Accredited Host	Started On	Submitted On	Status	Actions
PRJ452039	FFC (Live)	August 26, 2019 6:13 PM		Assessment Initiated	
PRJ290893	FFC	November 26, 2018 4:18 PM	February 18, 2019 7:20 AM	Verification Finalized	<a href="#">View Assessment</a> <a href="#">share with another accredited host</a> <a href="#">share via email</a>
PRJ218825	Sustainable Apparel Coalition	March 17, 2019 9:53 PM		Assessment Initiated	
PRJ1089644	Self/Joint Assessment	November 8, 2018 4:32 PM		Assessment Initiated	<a href="#">Delete</a>

## FSLM Platform Features | Benchmarking (keep)

## Benchmarking

The FSLM benchmarking tool allows users to compare their FSLM performance with all the industry data in the Higg platform. It helps users measure their performance compared to industry averages and highlights areas of focus and improvement for facilities.

\*Note: The FSLM benchmarking tool is only available for benchmarking CAF 1.4 and to users who purchase the Plus plan.

# Support | Support and Training Resources

## Howtohigg.org

- Higg FSLM training website available for free to all users
- Detailed written and video guidance support for FSLM and verification
- Content guide (**in multiple languages**), which links SLCP's guidance website
- Upcoming training events and previously recorded webinars

## Support team

- Available daily for any questions, including purchasing and account management, module completion, etc.
- *Available in 4 languages*
  - *English*
  - *Spanish*
  - *Chinese*
  - *Portuguese*
- Submit a ticket here:  
[howtohigg.org/request](https://howtohigg.org/request)

# YAVUZÇEHRE'nin SLCP Yolculuğu

SLCP yapan üreticiler

- 2020'de 15
- 2021'de 20
- 2022'de 22

5. Yıl

RALPH LAUREN

WILLIAMS-SONOMA

  
BESTSELLER

**H&M**

**INDITEX**

**YAVUZÇEHRE**

**SOCIAL & LABOR  
CONVERGENCE** 

**Kendimizi iyi anlattık mı?**

zoom

1. Veri paylařımı, SLCP deđerlendirme sũrecinin 3. ve son ařamasıdır. 
2. Dođrulanmıř verilerini kiminle paylařmak istediklerine tesisler karar verir. 
3. Tesisler, dođrulanmıř verilerini dođrudan SLCP Gateway'den son kullanıcılarla paylařabilir. 
4. Tesisler, dođrulanmıř verilerini yalnızca deđerlendirmelerini tamamladıkları AH aracılıđıyla paylařabilir. 
5. AH platformları, markalara ve ũreticilere veri analizi hizmetleri sađlayabilir. 

**Sorular?**

# Desteğe ihtiyacınız olduğunda...

**SOCIAL & LABOR CONVERGENCE** [Bir talep gönder](#) [e-learning](#) [SLCP website](#) [Oturum aç](#)

## SLCP Helpdesk

Arama

[SLCP Nedir?](#) [Ben bir Tesisim](#) [Ben bir Markayım](#)

[Ben bir VB'yim/Doğrulamayıyım](#) [Better Work & SLCP](#)

Öne çıkan makaleler

SLCP Yardım Masası Kılavuzu

Upcoming training sessions by Training Bodies (TBs)

Adım adım yönlendirme: SLCP değerlendirme sürecine nasıl başlarım ve süreci nasıl tamamlarım?

SLCP Tesislere Yönelik Sanal Eğitim

Sevinc  
Aktas Ilgun

Huyen Le  
Thi Thu

Jessica  
Jia

Sahana  
Kubsad

Urtty  
Majumder

[www.slconvergence.org/helpdesk](http://www.slconvergence.org/helpdesk)

# Yaklaşan eğitimlere katılın

## Deep dive: SLCP verification process (English)

19 April | 10:00-12:30 CET | [Register here](#)

In this session we help you prepare for the verification of your self/joint-assessment. What can you expect from the Verifier and what is your role? We will walk you through the verification process (including timeline) and provide guidance for you to come to a verified assessment that can be shared to multiple business partners at the end of the process.

## Deep dive: Sharing SLCP verified data (English)

26 April | 10:00-12:30 CET | [Register here](#)

In this session we will cover everything you can do with your assessment once it's been verified (VRF). We will walk you through how to share your VRF, how different stakeholders use the verified data, and the steps taken to ensure that your data is of high-quality. We hope you leave this session with the tools to get the most out of your SLCP verified assessment.

SLCP [Yardım Masasını](#) ziyaret edin:

- ✓ Yaklaşan tüm oturumlar için kayıt bilgileri
- ✓ Eğitim kayıtlarına ve sunumlara erişebileceğiniz bağlantılar

# Ayrılmadan önce...

Bize geri bildirim vererek,  
gelecekteki eğitimleri  
geliştirmemize yardım edin.  
Cevaplarınız anonimdir.

Teşekkürler!